

УТВЕРЖДАЮ  
Заведующий  И.И.Гоппе/  
Приказ № 28 от 01.05.2024 год.



## АНТИКРИЗИСНЫЙ ПЛАН

действий в чрезвычайных ситуациях

для участников образовательных отношений МБДОУ  
«Целинный детский сад «Геремок» Целинного района Алтайского края,  
расположенного по адресу: Алтайский край, Целинный район, село Целинное,  
ул. Ленина, 38.

с. Целинное, 2024 год.

### Блок I. ОРГАНИЗАЦИОННЫЙ

#### 1.1. Структура и обязанности команды безопасности

##### 1.1.1. Состав и структура команды безопасности

Общий состав команды составляет 4 человека. Из них: 3 штатных (Ш) и 1 внештатных (ВШ) сотрудников.

Должность в составе команды безопасности	Должность (выполняемые функции) в штате образовательной организации либо стороннего учреждения	Количество
Руководитель	Ответственный за антитеррористическую защищенность, за пожарную безопасность, за охрану труда.	1 Ш
Члены команды:		
– охрана	сторож -дворник;	2 Ш;
– ответственный за медицинское обеспечение	медсестра	1 ВШ

### 1.1.2. Обязанности команды безопасности

Руководитель отвечает за планирование и порядок действий в ЧС. Руководитель является прямым начальником всего личного состава команды безопасности. Руководитель подчиняется Учредителю, в лице Комитета администрации Целинного района по образованию Алтайского края, а при ЧС дополнительно - представителям служб спасения.

Руководитель обязан:

установить и поддерживать связь с органами безопасности и служб спасения;

корректировать (по необходимости) порядок действий персонала образовательной организации в зависимости от вида чрезвычайной ситуации и сложившейся обстановки;

организовать поддержание общественного порядка;

координировать работу всех служб ДОУ;

взаимодействовать со СМИ;

отвечает за взаимодействие с представителями пунктов временного размещения (ПВР), организацию деятельности членов команды безопасности, выполняет его обязанности руководителя команды;

оповестить членов команды о ЧС (по необходимости);

поддерживать связь с организациями, выделяющими транспорт и места временного размещения;

руководить работой членов команды безопасности;

регулировать, выстраивать системы коммуникации;

Члены охраны отвечают за поддержание общественного порядка, организованный выход пострадавших из зоны ЧС. Члены охраны подчиняются руководителю команды безопасности. Члены охраны обязаны:

обеспечивать безопасность граждан и поддержание общественного порядка на в зоне ЧС;

обеспечивать организованный выход эвакуированных и пострадавших на посадку в транспорт или к исходным пунктам маршрутов пешей эвакуации;

Ответственный за медицинское обеспечение отвечает за своевременное оказание медицинской помощи. Он подчиняется руководителю команды безопасности. Ответственный за медицинское обеспечение обязан:

оказывать первую медицинскую помощь пострадавшим;

организовать доставку тяжело пострадавших в ближайшую медицинскую организацию;

Ответственные за психологическое обеспечение отвечают за психологическое обеспечение пострадавших при ЧС. Они подчиняются руководителю команды безопасности.

Ответственные обязаны:

оказывать экстренную индивидуальную и групповую психологическую помощь пострадавшим в результате ЧС, а также родственникам и близким погибших и пострадавших в ЧС;

проводить мероприятия по реабилитации пострадавших при ЧС.

## 1.2. Календарный план действий персонала при различных видах чрезвычайных ситуаций

При возникновении чрезвычайной ситуации необходимо немедленно прекратить работу и строго следовать алгоритму действий в целях уменьшения последствий возникшей кризисной ситуации.

### 1.2.1. Вид чрезвычайной ситуации: вооруженное нападение

Признаки чрезвычайной ситуации: наличие у преступника холодного или огнестрельного оружия

Алгоритм действий

Действие*	Время исполнения	Ответственный
Оповестить о ЧС (нажать КТС, позвонить в службу спасения по телефону 101 или 112)	Немедленно (при наличии возможности)	Первый обнаруживший ЧС
Сообщить о ЧС ответственному за антитеррористическую защищенность (тел. 22-3-33)		
Оценить обстановку в зоне ЧС. Доложить о ЧС по схеме оповещения и связи при ЧС (приложение № 2)	Немедленно при получении сигнала о ЧС	Ответственный за антитеррористическую защищенность
Проинформировать об опасности ЧС руководителей соседних учреждений	при получении сигнала о ЧС +10 мин.	Завхоз
Обеспечить: встречу прибывшей службы спасения и медицинской помощи; беспрепятственный проход на территорию и в здания сотрудникам службы спасения и медицинской помощи;	По прибытию	Ответственный за антитеррористическую защищенность
Доложить представителям службы спасения обстановку	По прибытию +1 мин	Ответственный за антитеррористическую защищенность
Прекратить образовательную деятельность. Оценить обстановку. Действовать по плану «а» или «б». а) При возможности эвакуироваться: выстроить детей в организованную группу; взять журнал (списки детей); встать позади детей и покинуть помещение; следовать по пути эвакуации, избегая места вооруженного нападения;	Немедленно при поступлении сигнала	Педагогические работники

<p>привести детей в ближайший ПВР (приложение 1);</p> <p>передать пострадавших медикам;</p> <p>провести переключку по журналу (списку);</p> <p>доложить о результатах эвакуации руководителю образовательной организации, ответственному за антитеррористическую защищенность;</p> <p>сообщить родителям (законным представителям) обучающихся о состоянии здоровья их детей;</p> <p>организовать оказание индивидуальной и групповой психологической помощи</p> <p>б) Если эвакуироваться невозможно:</p> <p>запереть группу на ключ изнутри и отвести учеников вглубь помещения. Если дверь без замка, то ее следует забаррикадировать мебелью;</p> <p>как можно ближе пригнуться к полу, особенно вблизи окон;</p> <p>не покидать места укрытия до прибытия службы спасения;</p> <p>сообщить руководителю об итогах спасательной операции</p>		
<p>Оценить обстановку. При возможности эвакуироваться, помочь эвакуироваться коллегам и обучающимся. При невозможности эвакуироваться:</p> <p>перейти из открытого помещения (коридор, фойе и т.п.) в закрытое;</p> <p>забаррикадировать двери;</p> <p>как можно ближе пригнуться к полу, особенно вблизи окон;</p> <p>не покидать места укрытия до прибытия службы спасения;</p> <p>сообщить руководителю об итогах спасательной операции</p>	<p>Немедленно при поступлении сигнала</p>	<p>Технический и административный персонал, педагогические работники, не участвующие на момент ЧС в образовательной деятельности</p>
<p>Сбор в месте работы штаба службы спасения</p> <p>Следование указаниям руководителя и службы спасения</p>	<p>По прибытию служб +3 мин</p>	<p>Персонал, ответственный за безопасность</p>
<p>Оказать медицинскую помощь пострадавшим в ЧС. Организовать вывоз тяжело пострадавших в ЧС (на транспорте, указанном в блоке 3 настоящего плана) в ближайшее медицинское учреждение</p>	<p>Немедленно после прибытия в ПВР</p>	<p>Медсестра</p>

### 1.2.2. Вид чрезвычайной ситуации: захват заложников

Признаки чрезвычайной ситуации: ограничение физической свободы одного или нескольких лиц

Алгоритм действий

Действие*	Время исполнения	Ответственный
Оповестить о ЧС (позвонить в орган безопасности по телефону 101 или 112)	Немедленно	Первый обнаруживший ЧС
Сообщить о ЧС ответственному за антитеррористическую защищенность (тел. 22-3-33)		
Оценить обстановку в зоне ЧС. Доложить о ЧС по схеме оповещения и связи при ЧС (приложение № 2)	Немедленно при получении сигнала о ЧС	Ответственный за антитеррористическую защищенность
Блокировать место ЧС Организовать оповещение и эвакуацию персонала, обучающихся и посетителей	При получении сигнала о ЧС+1 мин.	Дежурный сотрудник
При обращении террориста вести переговоры (до прибытия органов безопасности)	При поступлении сигнала от террориста	Ответственный за антитеррористическую защищенность, руководитель образовательной организации
Проинформировать об опасности ЧС руководителей соседних учреждений	При получении сигнала о ЧС +10 мин.	Завхоз
Прекратить образовательную деятельность. Оценить обстановку. Действовать по плану «а» или «б». а) При возможности эвакуироваться: выстроить детей в организованную группу; взять журнал (списки детей); встать позади детей и покинуть помещение; следовать по пути эвакуации, избегая места захвата заложников; привести детей в ближайший ПВР (приложение 1); провести переключку по журналу (списку);		Педагогические работники

<p>доложить о результатах эвакуации руководителю образовательной организации, ответственному за антитеррористическую защищенность;</p> <p>сообщить родителям (законным представителям) обучающихся о состоянии здоровья их детей;</p> <p>организовать оказание индивидуальной и групповой психологической помощи</p>		
<p>б) Если эвакуироваться невозможно (при захвате в заложники):</p> <p>действовать по инструкции (не противоречить террористам, вести себя спокойно и т.д.);</p> <p>оказать помощь раненым (при разрешении террориста);</p> <p>предотвращать панику (по возможности)</p>	При возникновении ЧС	Технический и административный персонал, педагогические работники
<p>лечь на пол, закрыть голову руками;</p> <p>при признаках газовой атаки приложить к носу и рту носовой платок или любую другую ткань или часть одежды</p>	При освобождении	
<p>Обеспечить:</p> <p>встречу прибывшей службы безопасности и медицинской помощи;</p> <p>беспрепятственный проход на территорию и в здания сотрудникам службы безопасности и медицинской помощи</p>	По прибытию	Ответственный за антитеррористическую защищенность
<p>Доложить представителям службы безопасности обстановку</p>	По прибытию +1 мин	Ответственный за антитеррористическую защищенность
<p>Сбор в месте работы штаба службы безопасности. Следование указаниям руководителя и службы безопасности</p>	По прибытию служб +3 мин	Персонал, ответственный за безопасность
<p>Оказать медицинскую помощь пострадавшим в ЧС. Организовать вывоз тяжело пострадавших в ЧС (на транспорте, указанном в блоке 3 настоящего плана) в ближайшее медицинское учреждение</p>	Немедленно после прибытия в ПВР	Медсестра

1.2.3. Вид чрезвычайной ситуации: обнаружение предмета, похожего на взрывное устройство

Признаки чрезвычайной ситуации: наличие на обнаруженном предмете проводов, веревок, изоляционной ленты; подозрительные звуки, щелчки, тиканье часов

Алгоритм действий

Действие*	Время исполнения	Ответственный
Сообщить о находке ответственному за антитеррористическую защищенность (тел. 22-3-33)	Немедленно	Первый обнаруживший ЧС
Оценить обстановку и полученную информацию	При получении сигнала о ЧС+2 мин.	Ответственный за антитеррористическую защищенность
Блокировать место ЧС, начать эвакуацию персонала, обучающихся и посетителей	При получении сигнала о ЧС+3 мин.	Дежурный сотрудник
Оповестить о ЧС (позвонить в орган безопасности по телефону 101 или 112) Доложить о ЧС по схеме оповещения и связи при ЧС (приложение № 2)	При получении сигнала о ЧС+4 мин.	Ответственный за антитеррористическую защищенность
Проинформировать об опасности ЧС руководителей соседних учреждений	При получении сигнала о ЧС+4 мин.	Кладовщик
<p>Прекратить образовательную деятельность. Эвакуироваться:</p> <p>выстроить детей в организованную группу; взять журнал (списки детей); встать позади детей и покинуть помещение; следовать по пути эвакуации; привести детей в ближайший ПВР (приложение 1); провести переключку по журналу (списку); доложить о результатах эвакуации руководителю образовательной организации, ответственному за антитеррористическую защищенность; сообщить родителям (законным представителям) обучающихся о состоянии здоровья их детей; организовать оказание индивидуальной и групповой психологической помощи</p>	Немедленно при получении сигнала о ЧС	Педагогические работники
Эвакуироваться согласно планам эвакуации, помочь эвакуироваться коллегам и обучающимся	Немедленно при получении сигнала о ЧС	Технический и административный персонал, педагогические работники, не участвующие на

		момент ЧС в образовательной деятельности
Обеспечить: встречу прибывшей службы безопасности и медицинской помощи; беспрепятственный проход на территорию и в здания сотрудникам службы безопасности и медицинской помощи	По прибытию	Ответственный за антитеррористическую защищенность
Доложить представителям службы безопасности обстановку	По прибытию +1 мин	Ответственный за антитеррористическую защищенность
Если сигнал не подтвержден: возобновить образовательную деятельность; сообщить о ложной тревоге родителям (законным представителям) воспитанников	При получении сообщения органов безопасности	Педагогические работники
Если сигнал не подтвержден возобновить трудовую деятельность	При получении сообщения органов безопасности	Технический и административный персонал, педагогические работники, не участвующие на момент ЧС в образовательной деятельности

#### 1.2.4. Вид чрезвычайной ситуации: пожар

Признаки чрезвычайной ситуации: дым, огонь

Алгоритм действий

Действие*	Время исполнения	Ответственный
Срабатывание системы пожарной сигнализации, системы оповещения	Немедленно	Первый обнаруживший ЧС



Оповестить о ЧС (позвонить в пожарную службу по телефону 101 или 112)		
Сообщить о ЧС охраннику, ответственному за пожарную безопасность (тел. 22-3-33)		
Отключить электроснабжение, открыть запасные выходы	При получении сигнала о ЧС+ 1 мин.	Дежурный сотрудник
Оценить обстановку в зоне ЧС. Доложить о ЧС по схеме оповещения и связи при ЧС (приложение № 2)	При получении сигнала о ЧС+ 1 мин.	Ответственный за пожарную безопасность
<p>Прекратить образовательную деятельность. Оценить обстановку. Действовать по плану «а» или «б».</p> <p>а) При возможности эвакуироваться:</p> <p>отключить электроснабжение;</p> <p>закрыть окна (по необходимости);</p> <p>надеть СИЗ (при наличии);</p> <p>выстроить детей в организованную группу;</p> <p>взять журнал (списки детей);</p> <p>взять журнал (списки детей);</p> <p>встать позади детей и покинуть помещение;</p> <p>следовать по пути эвакуации;</p> <p>привести детей в зимнее время – ПВР (приложение 1), летнее – спортивная (эвакуационная) площадка;</p> <p>провести переключку по журналу (списку);</p> <p>доложить о результатах эвакуации руководителю образовательной организации, ответственному за пожарную безопасность;</p> <p>выполнять указания ответственного за пожарную безопасность</p>	При получении сигнала о ЧС+ 6 мин.	Педагогические работники
<p>б) Если эвакуироваться невозможно:</p> <p>найти помещение, в котором нет пожара и его признаков;</p> <p>плотно закрыть дверь, подложить под нее вещи;</p> <p>оценить наличие эвакуационной лестницы;</p> <p>позвонить ответственному за пожарную безопасности и доложить о сложившейся обстановке</p>	Немедленно при получении сигнала	

<p>Оценить обстановку. При возможности эвакуироваться, помочь эвакуироваться коллегам и обучающимся. При невозможности эвакуироваться:</p> <p>найти безопасное место;</p> <p>сообщить где находитесь ответственному за пожарную безопасность;</p> <p>дождаться помощи</p>	<p>Немедленно при получении сигнала</p>	<p>Технический и административный персонал, педагогические работники, не участвующие на момент ЧС в образовательной деятельности</p>
<p>Осуществлять контроль за проведением эвакуации обучающихся, работников, ценных документов на эвакуационную площадку</p>	<p>При получении сигнала о ЧС+ 6 мин.</p>	<p>Ответственный за пожарную безопасность</p>
<p>Обеспечить:</p> <p>встречу прибывшей пожарной службы и медицинской помощи;</p> <p>беспрепятственный проход на территорию и в здания сотрудникам службы безопасности и медицинской помощи</p>	<p>По прибытию</p>	<p>Ответственный за пожарную безопасность</p>
<p>Доложить представителям пожарной службы обстановку</p>	<p>По прибытию +1 мин</p>	<p>Ответственный за пожарную безопасность</p>
<p>Оказать медицинскую помощь пострадавшим в ЧС. Организовать вывоз тяжело пострадавших в ЧС (на транспорте, указанном в блоке 3 настоящего плана) в ближайшее медицинское учреждение</p>	<p>Немедленно после прибытия на эвакуационную площадку</p>	<p>Медсестра</p>

\* Порядок действий может меняться при сочетании двух и более видов чрезвычайных ситуаций.

## Блок II. МЕТОДИЧЕСКИЙ

### 2.1. Критерии эффективности действий в зоне чрезвычайной ситуации

Эффективность действий, необходимость доработки и изменения антикризисного плана оценивается: 15 баллов – план не требует доработок, 9-10 баллов – необходимо скорректировать отдельные положения, 6-9 баллов – необходимо скорректировать больше половины плана, 5-0 – план необходимо пересмотреть полностью

#### Целевые показатели

Показатель	Критерии оценки	Баллы
	Отсутствие нарушений	5 баллов

Готовность персонала к выполнению действий	имеются незначительные нарушения	3 балла
	имеются грубые нарушения	Вычитаются 5 баллов
Исполнительская дисциплина	без замечаний	5 баллов
	незначительные нарушения	3 балла
	со значительными замечаниями	Вычитаются 5 баллов
Выполнение алгоритмов действий при ЧС	100%	5 баллов
	от 80% до 99%	4 балла
	от 50% до 79%	3 балла
	менее 50%	1- 2

## 2.2. Критерии оказания психологической помощи

### 2.2.2. Оказание психологической помощи воспитанникам и сотрудникам при необходимости.

## Блок III. РЕСУРСНЫЙ

### 3.1. Ресурсы образовательной организации

#### 3.1.1. Материально-технические ресурсы

Наименование ресурса	Место, характеристики	Примечание
1. Технические средства		
СОУЭ II типа	Включается самостоятельно при срабатывании КТС	Сигнал охватывает все здание ДОУ
3. Территория		
Место эвакуации – площадка разновозрастной группы	Расположена в юго-восточной части территории ДОУ	Используется, как место эвакуации при пожаре

#### 3.1.2. Кадровые ресурсы

Ф.И.О., должность	Курируемое направление при ЧС	Телефон	
		служебный	мобильный
1. Административный персонал			

И.И. Гоппе , заведующий	Связь с органами безопасности, медслужбой, СМИ	2-15-00	8 (905) 084-96-74
Е.Ю.Новичихина, кладовщик	Материально-техническое обеспечение	2-15-00	8 (929) 325-48-69
2. Педагогический персонал			
И.В.Иванилова	Эвакуация	2-15-00	8 (923) 724-91-45
И.А.Попугай	Эвакуация	2-15-00	8 (962) 791-98-19
Е.А.Пахомова	Эвакуация	2-15-00	8 (963) 527-77-69
М.В.Морозова	Эвакуация	2-15-00	8 (923) 720-25-79
Е.Н.Новичихина	Эвакуация	2-15-00	8 (964) 081-18-48
3. Технический персонал			
М.И.Минаков, сторож-дворник	Охрана территории	2-15-00	8 (962) 803-15-63
Н.Н.Минакова, сторож-дворник	Охрана территории	2-15-00	8 (961) 237-48-23
Е.В.Курдина, прачка	Охрана территории	2-15-00	8 (064) 934-67-11
Старцева М.В. , помощник воспитателя	Эвакуация	2-15-00	8 (961) 996-40-49
Океан О.С. , помощник воспитателя	Эвакуация	2-15-00	8 (963) 524-91-20
Киселева Ю.В. , помощник воспитателя	Эвакуация	2-15-00	8 (961) 991 -70-65

### 3.2. Внешние ресурсы

#### 3.2.1. Материально-технические ресурсы

Наименование ресурса	Место, характеристики	Примечание
1. Здания, помещения		
Место эвакуации – МБОУ «Целинная СОШ №1», ПВР на 100 человек	Актовый зал и 2 кабинета , общей площадью 200 кв.м., расположенных по адресу: с.Целинное , ул.Ленина , 52.	Договор с МБОУ «Целинная СОШ №1»

### 3.2.2. Кадровые ресурсы

Наименование	Место дислокации	Телефон	Количество, чел.
Сторож-дворник	с.Целинное, ул. Ленина, д. 38	2-15-00	2

### Приложение № 1

План пунктов временно размещения и маршруты движения к ним

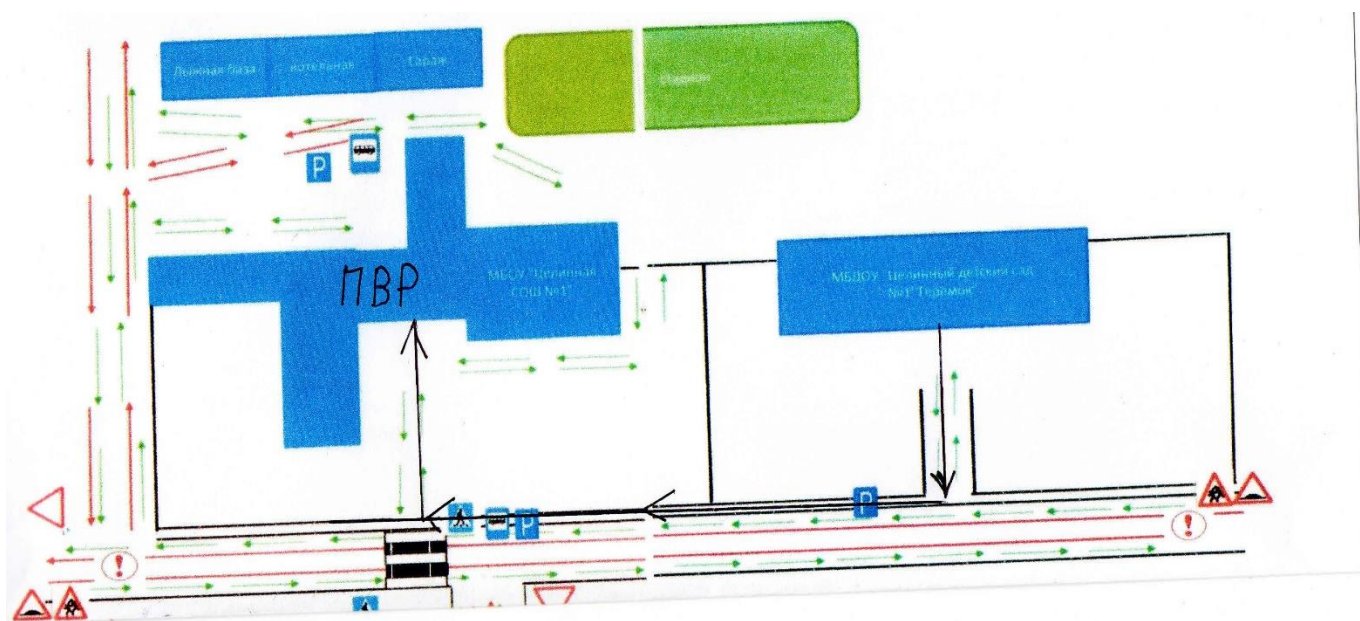

### Приложение № 2

Схема оповещения и связи при ЧС

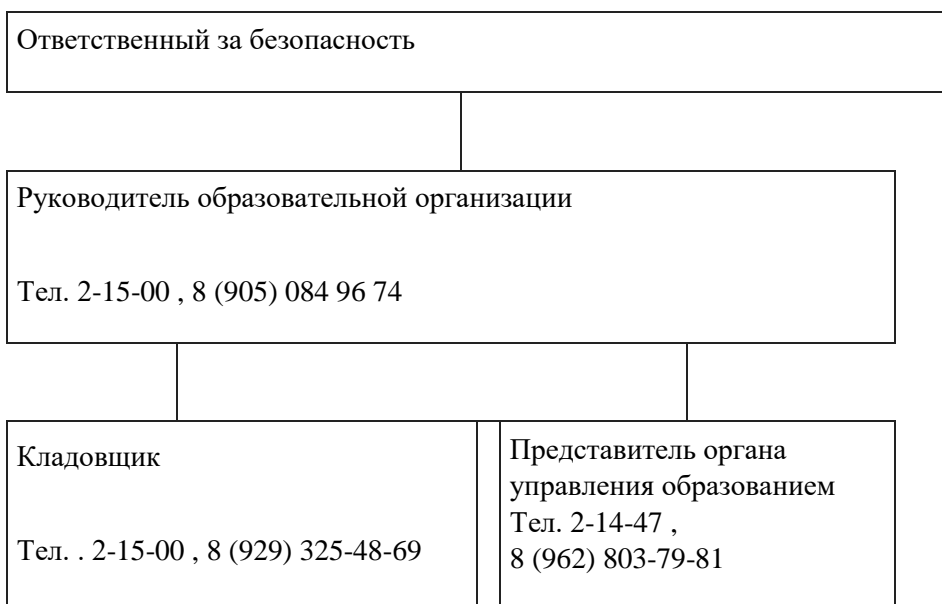

Антикризисный план составил:

Ответственный за  
антитеррористическую защищенность

М.В. Морозова

01.07.2024

Эффективность действий, необходимость доработки и изменения антикризисного плана оценил(и):

Заведующий

И.И. Гоппе

01.07.2024

С антикризисным планом ознакомлены:

№	Дата	Расшифровка подписи	Подпись
1	01.07.2024	Гоппе Ирина Ивановна	
2	01.07.2024	Пахомова Евгения Александровна	
3	01.07.2024	Морозова Марина Викторовна	
4	01.07.2024	Киселева Юлия Валерьевна	
5	01.07.2024	Новичихина Евгения Николаевна	
6	01.07.2024	Новичихина Елена Юрьевна	
7	01.07.2024	Курдина Елена Валерьевна	
8	01.07.2024	Океан Ольга Сергеевна	
9	01.07.2024	Мареева Елена Леонидовна	
10	01.07.2024	Белкина Татьяна Владимировна	
11	01.07.2024	Минакова Надежда Николаевна	
12	01.07.2024	Минаков Михаил Иванович	
13	01.07.2024	Попугай Ирина Александровна	
14	01.07.2024	Иванилова Ирина Владимировна	
16	01.07.2024	Старцева Марина Владимировна	