УЧИМСЯ ЖИТЬ ВМЕСТЕ!

"Доступность - это не только сооружение пандусов, специальных лифтов, приспособление дорог и общественного транспорта. Не меньшую роль призвана играть и настройка под нужды инвалидов правил работы наших социальных, информационных и прочих служб"
В.В. Путин

МБДОУ «Целинный детский сад «Теремок,

структурное подразделение детский сад «Светлячок»»

Структурное подразделение детский сад «Светлячок» принимает участие в реализации программы «Доступная среда» с 2017 года

Реабилитация людей с ограниченными возможностями здоровья является актуальной проблемой для общества и приоритетным направлением государственной социальной политики. В России началась реализация Программы по созданию безбарьерной (доступной) среды для инвалидов и маломобильных групп населения.

В соответствии с нормативными документами РФ к маломобильным группам населения относятся:

- Инвалиды с поражением опорно-двигательного аппарата (включая инвалидов, использующих кресла-коляски)
- Инвалиды с нарушением зрения и слуха
- Лица преклонного возраста (60 лет и старше)
- Временно нетрудоспособные
- Беременные женщины
- Люди с детскими колясками
- Дети дошкольного возраста.

Безбарьерная (доступная) среда - это обычная среда, дооборудованная с учетом потребностей, возникающих в связи с инвалидностью, и позволяющая людям с особыми потребностями вести независимый образ жизни.

Одной из важных задач Программы является создание необходимых условий для безбарьерной среды, дружелюбной окружающей среды, благодаря которым возможно наиболее полное развитие способностей и максимальная интеграция инвалидов в общество. Критерием оценки такой политики является доступность для инвалида физической среды, включая жилье, транспорт, образование, работу и культуру, а также доступность информации и каналов коммуникации.

В современном обществе создание доступности образовательного пространства - приоритетная задача не только государственного, но и международного значения. В настоящее время государственная политика нашей страны направлена на поддержку детей-инвалидов и детей с ограниченными возможностями здоровья (ОВЗ).

Согласно образовательной политике Российской Федерации, "особое внимание требует ситуация, связанная с обеспечением успешной социализации детей с ограниченными возможностями здоровья, детей-инвалидов…"

Одним из приоритетных направлений государственной политики является политика создания условий для предоставления детям-инвалидам и детям с ОВЗ равного доступа к качественному образованию в образовательных организациях, реализующих образовательные программы дошкольного образования, с учетом особенностей их психофизического развития.

ПРЕДМЕТНО-РАЗВИВАЮЩАЯ СРЕДА

В современном образовании поставлена **цель - обеспечить доступное и качественное образование детей** с ОВЗ и детей-инвалидов. Поэтому ДОУ принимают на себя обязательство выстроить образовательный процесс таким образом, чтобы дети с ОВЗ и дети-инвалиды были включены в него и могли обучаться совместно с другими детьми. Педагоги ДОУ должны научиться работать с разноуровневым контингентом детей, находящихся в одном информационном

поле. В группе могут присутствовать здоровые дети и дети с ОВЗ, такие как: дети с ДЦП, слабовидящие, слабослышащие, дети с нарушением РАС и дети-инвалиды.

Значения условных обозначений категорий инвалидов:

Инвалиды с нарушением слуха
Инвалиды с нарушением зрения
Инвалиды с нарушением интеллекта
Инвалиды на кресле-коляске
Инвалиды с нарушением опорно-двигательного аппарата

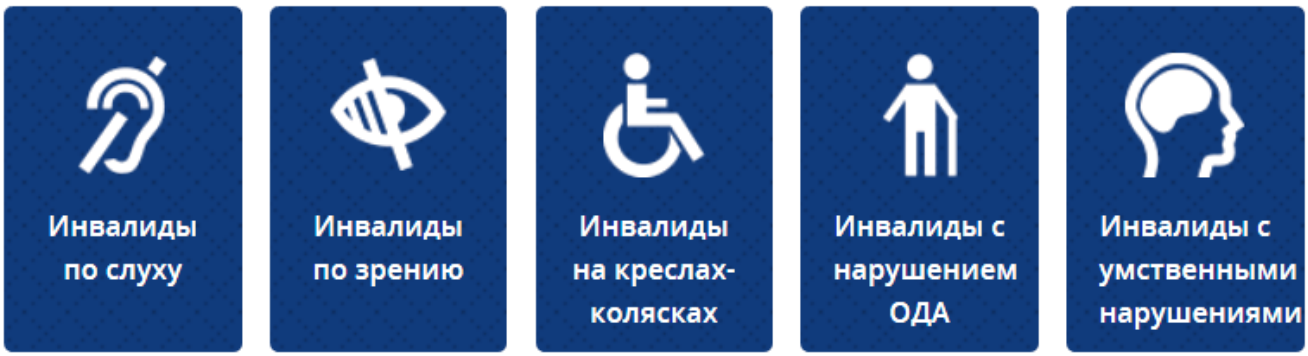

Предметно-развивающая среда - это система материальных объектов деятельности детей, функционально моделирующая содержание духовного и физического развития самих детей. Поэтому педагоги должны уделять огромное внимание изменению, обогащению, улучшению развивающей среды для детей с ОВЗ и детей-инвалидов. Предметная среда должна обеспечивать возможность педагогам эффективно развивать индивидуальность каждого ребенка с учетом его склонностей, интересов, уровнем активности, но самое главное должна способствовать развитию самостоятельности и самодеятельности детей. Педагоги должны моделировать развивающую среду, исходя из возможностей воспитанников, учитывая индивидуальные особенности детей с ОВЗ и детей-инвалидов.

Помимо этого, при организации предметно-развивающей среды учитываются:

- закономерности психического развития,
- показатели здоровья дошкольников,
- психолого-физиологические особенности,
- уровень общего развития,
- коммуникативные особенности и речевое развитие,
- эмоциональное благополучие.

В соответствии с требованиями ФГОС ДО по созданию специальных условий обучения, воспитания и развития воспитанников с ограниченными возможностями здоровья, развивающая предметно-пространственная среда для детей с ОВЗ и детей-инвалидов в нашем детском саду способствует наиболее эффективному

развитию индивидуальности каждого ребенка, с учетом его склонностей и интересов, облегчает процесс адаптации с учетом интеграции образовательных областей и соблюдения принципов ФГОС.

При построении коррекционной образовательной среды ДОУ для детей с ОВЗ учитываются следующие принципы:

1. **Принцип развития** - Взаимосвязь всех сторон личностного развития; целостность личностного развития; готовность личности к дальнейшему развитию.
2. **Принцип природособразности воспитания** - Соответствие педагогического влияния биологической и социальной природе ребенка с ОВЗ; понимание сложности внутренней природы ребенка, выраженности отклонения в его развитии.
3. **Принцип психологической комфортности** - Создание благоприятного микроклимата общения, стимулирующего активность дошкольника с ОВЗ; обеспечение воспитаннику положительного "эмоционального самочувствия".
4. **Принцип взаимодействия** - Установление глубоких личностных отношений между участниками педагогического процесса (педагоги, дети, родители); воспитатель как равноправный партнер и сотрудник в процессе взаимодействия.
5. **Принцип доверительного сотрудничества** - Отсутствие давления на ребенка, доминантности во взаимодействии с ребенком: открытость, искренность в сотрудничестве.
6. **Принцип обучения деятельности** - Обучение умению ставить цели и реализовывать их, в дальнейшем формирование готовности к самостоятельному познанию у детей.
7. **Принцип здоровьесберегающий** - Забота о душевном состоянии ребенка, его психологическом и физическом благополучии; обеспечение психологического комфорта; устранение стрессогенных факторов, факторов, влияющих негативно на соматическое и психическое здоровье ребенка.

Предоставление услуг на объекте МБДОУ «Целинный детский сад «Теремок»»

Автостоянка (места) для инвалидов - имеется.

- Пандус – имеется.
- Адаптированные лифты - отсутствуют.
- Раздвижные двери – имеются.
- Кнопка вызова персонала – имеется.
- Вывески со шрифтом Брайля на контрастном фоне - отсутствуют.
- Спецоборудование для массовых мероприятий (звукоусилители) - отсутствуют.
- Сурдопереводчик, тьютор - в штате отсутствуют, педагог-психолог, логопед - имеется.
- Предоставление услуг в дистанционном режиме - не предоставляются.
- Предоставление услуг по месту жительства инвалида - не предоставляются.

В МБДОУ «Целинный детский сад «Теремок»» проводятся работы по созданию условий для организации доступной среды в соответствии с планом.

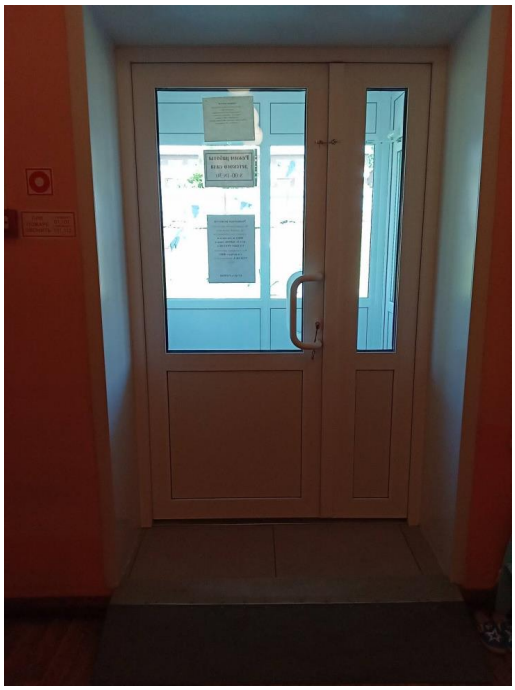

РОДИТЕЛЯМ ВАЖНО ЗНАТЬ!

Детям с ограниченными возможностями здоровья и детям-инвалидам государство обеспечивает (в соответствии с индивидуальной программой реабилитации инвалида):

- дошкольное воспитание;
- внешкольное воспитание и образование;
- среднее общее образование;
- среднее профессиональное образование;
- высшее профессиональное образование.

Им предоставляется возможность посещать детские дошкольные учреждения общего типа, если же состояние их здоровья это исключает, они направляются в специальные дошкольные учреждения.

Если ребенок-инвалид не может посещать специальное общеобразовательное учреждение, его обучают на дому по полной общеобразовательной или

индивидуальной программе. Основанием для этого является заключение лечебно-профилактического учреждения.

Обучением ребенка на дому занимается ближайшее к его месту жительства образовательное учреждение, которое бесплатно предоставляет учебники, учебную, справочную и другую литературу, обеспечивает специалистами из числа педагогических работников, оказывает методическую и консультативную помощь, необходимую для освоения общеобразовательных программ, осуществляет промежуточную и итоговую аттестацию, выдает прошедшим итоговую аттестацию документ государственного образца о соответствующем образовании.

Родители (законные представители) могут при домашнем обучении дополнительно приглашать педагогических работников из других образовательных учреждений.

Оборудование территории, прилегающей к МБДОУ «Целинный детский сад «Теремок», структурное подразделение детский сад «Светлячок»»

с учетом доступности для инвалидов

Оборудование для занятий с детьми ОВЗ и детьми-инвалидами

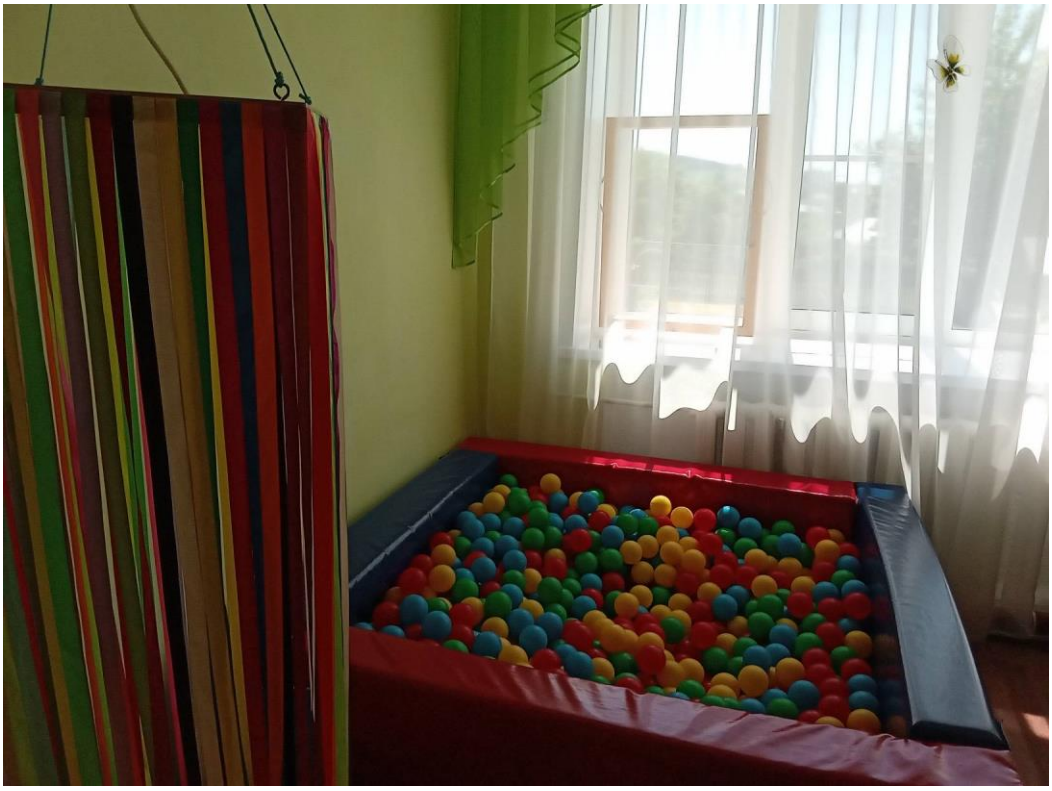

КРЕС
КВАДРАТ
ТРЕУГОЛЬНИК
ЛИНИЯ
КРЕСТ
ЗМЕЙКА
СПИРАЛЬ
СОЛНЦЕ
ПИЛА
ЗАБОРЧИК
ГАЛОЧКА
ДОЖДИК
ЕЛОЧКА
СНЕЖИНКА
СНЕГ

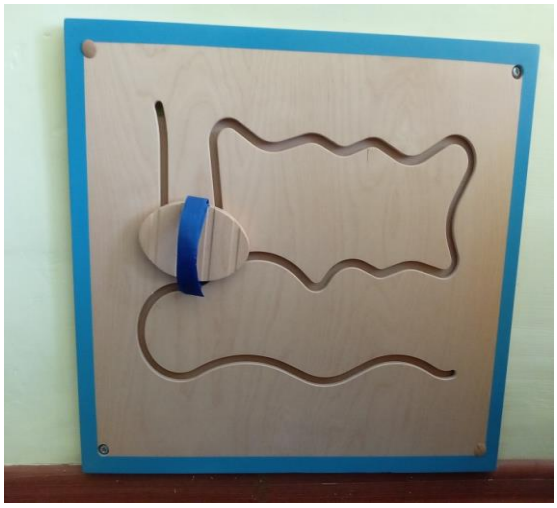

Das
Kugel-
buch
Spielen
Lernen
Logo
Idee: Barbara Groher

Das
Kugel-
buch

GABE
10

GABE

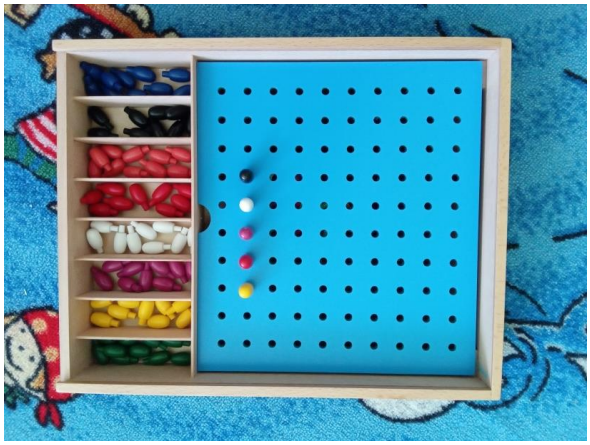

2
1
7
5
4
5

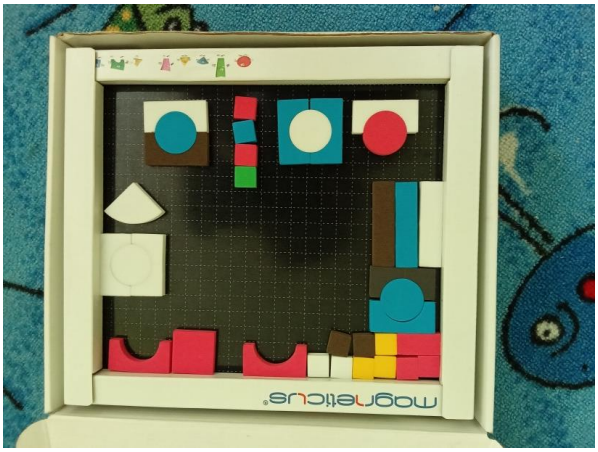
magnetiCus

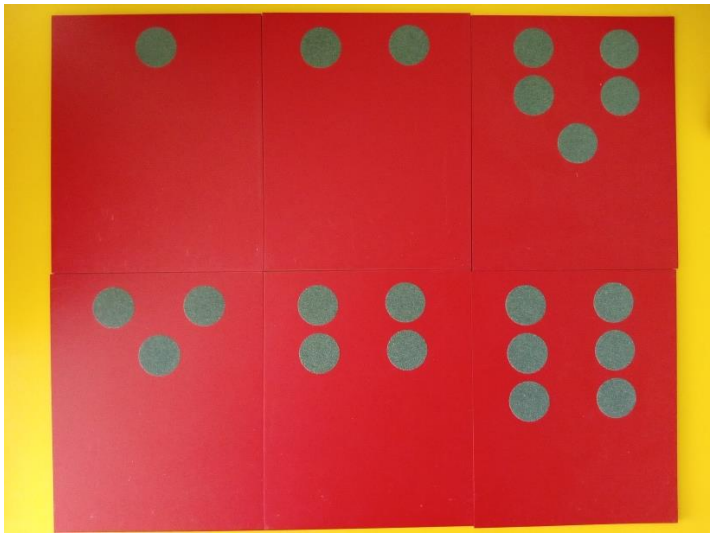

Учебно-игровое пособие
УЧИСЬ ИГРАЯ!
ЛОГИЧЕСКИЕ БЛОКИ ДЬЕНЕША™

Наличие и доступность санитарно-гигиенических помещений

Навигация по зданию

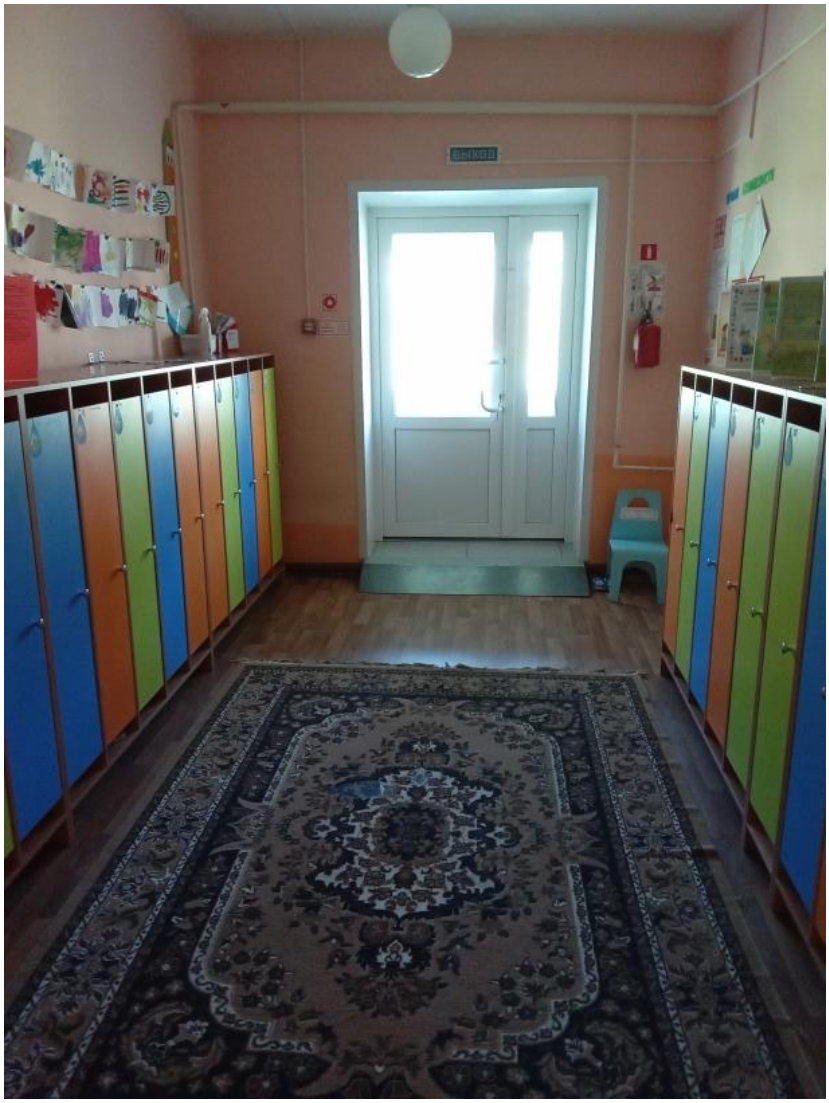

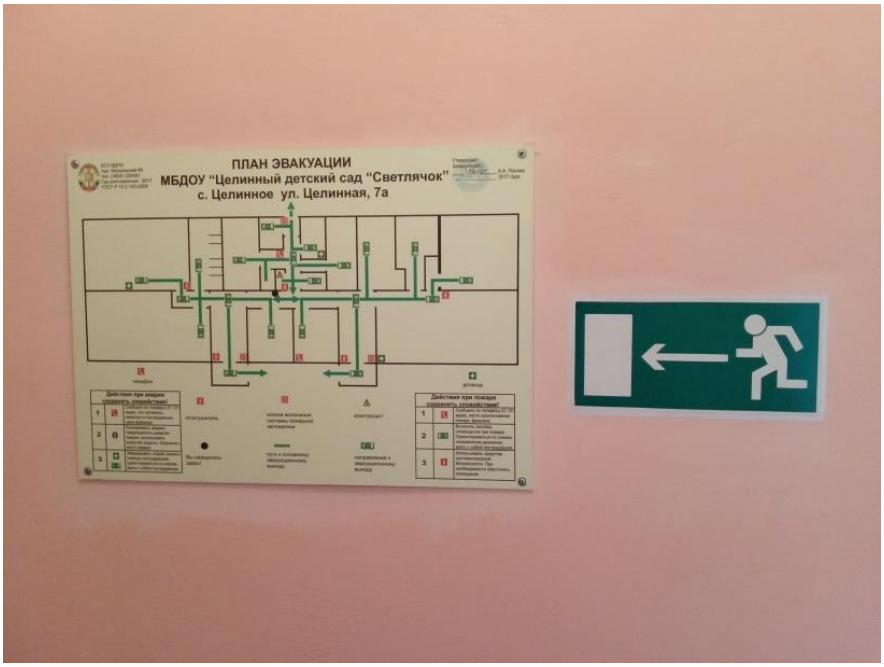
ПЛАН ЭВАКУАЦИИ
МБДОУ "Целинный детский сад "Светлячок"
с. Целинное ул. Целинная, 7а

УГОЛОК БЕЗОПАСНОСТИ
О ПОЖАРЕ ЗВОНИТЬ 101
ОСТОРОЖНО!
ЗАПРЕЩАЮЩИЕ ЗНАКИ
ЭВАКУАЦИОННЫЕ ЗНАКИ
ВЫХОД
ПРОВЕРЬТЕ